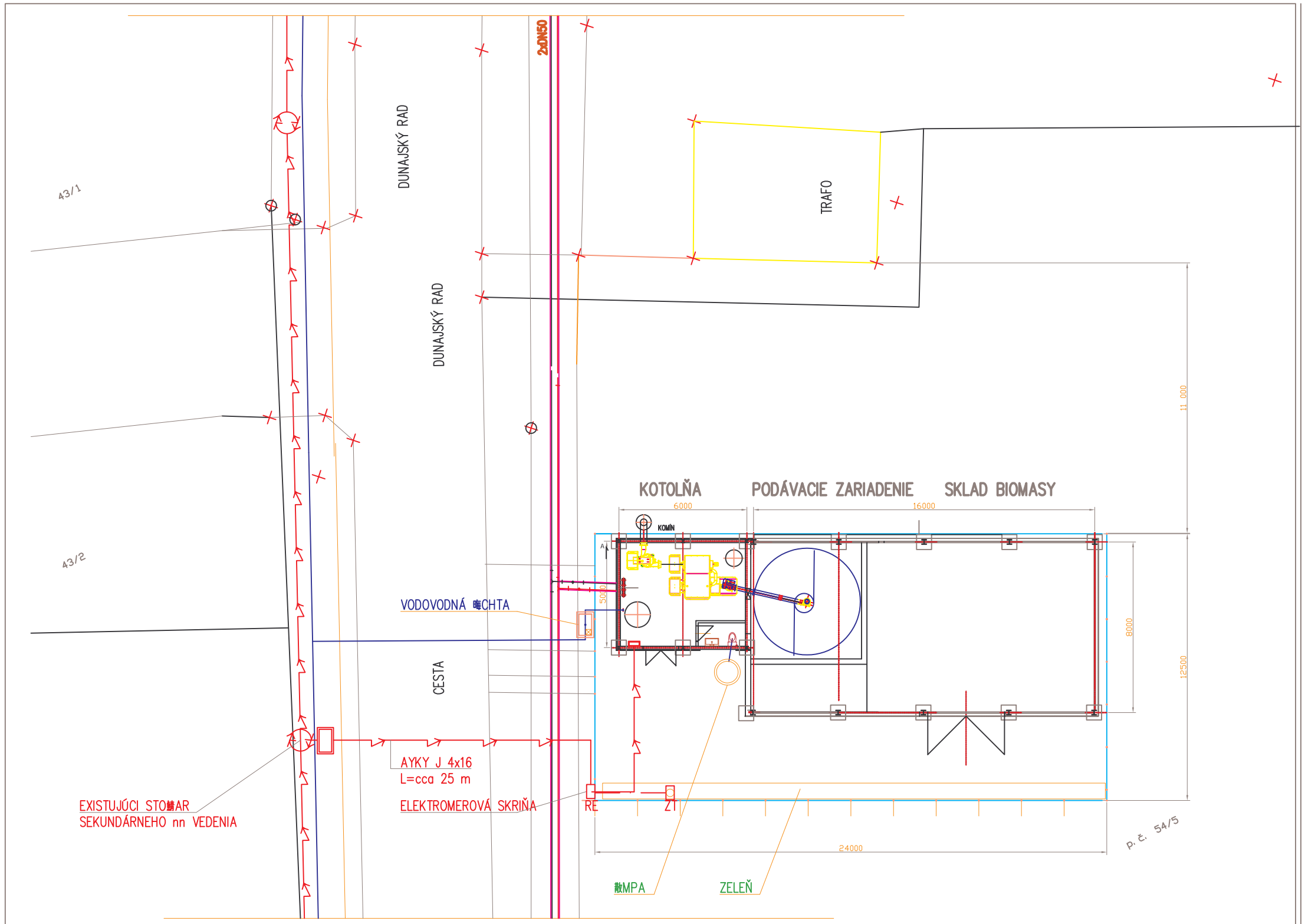

LEGENDA ZÁSOBOVANÝCH OBJEKTOV

SO–05 KOTOLŇA POTREBNÝ TEPELNÝ VÝKON 5 kW, ELEKTRICKÝ VÝKON 10 kW ÓK

LEGENDA

SO–05	NOVÁ KOTOLŇA NA BIOMASU S VÝKONOM KOTLA OD 48 kW DO 250 kW
	NAVRHOVANÉ VÝSTUPNÉ POTRUBIE PRIMÁRU ÓK Z KOTOLNE POTROBNÝ SYSTÉM ISOPLUS DN 80 (#200)
	NAVRHOVANÉ VRATNÉ POTRUBIE PRIMÁRU ÓK DO KOTOLNE POTROBNÝ SYSTÉM ISOPLUS DN 80 (#200)

LEGENDA JESTUJÚCICH INŠINIERSKYCH SIETÍ

- PLYNOVOD
- NN VEDENIE
- VODOVOD
- DREVENÝ STLP TELEFÓNNY
- BETÓNOVÝ STLP

UPOZORNENIE:

PRI PRIESTOROVOM USPORIADANÍ PODZEMNÝCH VEDENÍ JE POTREBNÉ DODRŽAŤ MINIMÁLNE ODSTUPOVÉ VZDIALENOSTI PRI SÚBEHU A KRÍŽOVANÍ PODLA STN 736005

PRED ZAHÁJENÍM VÝKOPOVÝCH PRÁC JE NUTNÉ PREVIESŤ VYTÝČENIE VŠETKÝCH INŠINIERSKYCH VEDENÍ PO DANEJ TRASE, ABY NEDOŠLO K ICH POŠKODENIU

PRED SAMOTNÝM NAPOJENÍM OBJEKTU NA VEREJNÚ SIEŤ JE NUTNÉ PREVERIŤ POLOHU A STAV JESTVUJÚCICH ROZVODOV. ZEMNÉ PRÁCE VYKONAŤ PODLA STN 736005

POZNÁMKY:

SÚČASŤOU DODÁVKA POTRUBIA JE I SYSTÉM SIGNALIZAČNÝCH VODIČOV

ZNAČENIE PORTRUBNÝCH TRÁS

ÓK–PRÍVOD–TRUBKA DN80 – 3" – ø200

- ROZMER PLÁŠŤOVEJ RÚRY
- ROZMER TRUBKY
- SVETLOT POTRUBIA
- PRACOVNÉ MÉDIUM ÓK UPRAVENÁ VODA TEPLOTA 80°C/TLAK 280 kPa

SÚVISIACI VÝKRES – SITUÁCIA 2 BTV–02

HLAVNÝ PROJEKTANT:	ING. PETRÓVIČ K.		
ZODP.PROJEKTANT:	ING. PETRÓVIČ K.		
VYPRACOVAL:	ING. PETRÓVIČ K.		
OBJEDNÁVATEĽ:	OBEC KRAVANY NAD DUNAJOM č 186		
MIESTO VÝSTAVBY:	946 36 KRAVANY NAD DUNAJOM		
STAVBA:	SPÁLOVANIE BIOMASY V OBCI KRAVANY NAD DUNAJOM A ZVÝŠENIE ENERGETICKEJ EFEKTÍVNOSTI OBECNÝCH BUDOV		STUPEŇ REALIZAČNÝ PROJEKT
OBJEKT:	ROZVOD ÓK PRÍVODNÁ VETVA SO–05 BTV A NAPOJENIE KOTOLNE SO–05 NA INŠINIERSKE SIEŤE		ZÁKAZ. ČÍS.: 06–06/2009
NÁZOV VÝKRESU:	SITUÁCIA		ČÍSLO PARÉ: / OZNAČ. VÝK.: SIT–01
ČASŤ:	VONKAJŠIE ROZVODY BTV A KOTOLŇA SITUÁCIA 1	DÁTUM: 06/2009 / FORMÁT:	MIERKA: 1 : 1000